IMMAX
IMMOBILIËN

Appartement rénové de 3 CH à Lippenslaan

Lippenslaan 123 4.1, 8300 Knokke-Heist

Référence	Galaxy
Prix	€ 695.000
Surface totale	97m^2
Surface habitable	90m^2
Surface de la terrasse	7m^2
Chambres à coucher	3
Salles de bains	2

Description

Appartement magnifiquement rénové situé sur la Lippenslaan à Knokke-Heist.

Composition: hall d'entrée avec toilettes et vestiaire.
Séjour lumineux donnant sur la terrasse. Cuisine ouverte, entièrement équipée.
Deux chambres à coucher principales avec armoires encastrées. Les deux chambres ont une salle de douche attenante donnant sur la terrasse arrière. La troisième chambre a été équipée de lits superposés.

Finitions de haute qualité avec parquet, porte en fer forgé, plan de travail de cuisine en travertin.
Cave privée et local à vélos dans l'immeuble.
Possibilité d'acheter les meubles.

Possibilité d'acheter un emplacement de parking/garage à proximité !

N'hésitez pas à nous contacter pour plus d'informations : tel : 050 62 44 14 ou via knokke@immax.be

Données

Référence	Galaxy
Type	Appartement
Surface totale	97m^2
Surface habitable	90m^2
Surface de la terrasse	7m^2
Année de construction	1996
Année de rénovation	2023
Libre à partir de:	Immédiatement
Ascenseur disponible	Oui

Obligation de déclaration

PEB	B
valeur PEB	112
Numéro du certificat PEB	2670086
Désignation urbaine	Zone d'habitat
Permis de construire	Oui
Permis de lotissement	Non.
Assignation à comparaître	Non.
Décision judiciaire	Non.
Préemption	Non.
O-peil	pas situé en zone inondable

Disposition

Toilettes	2

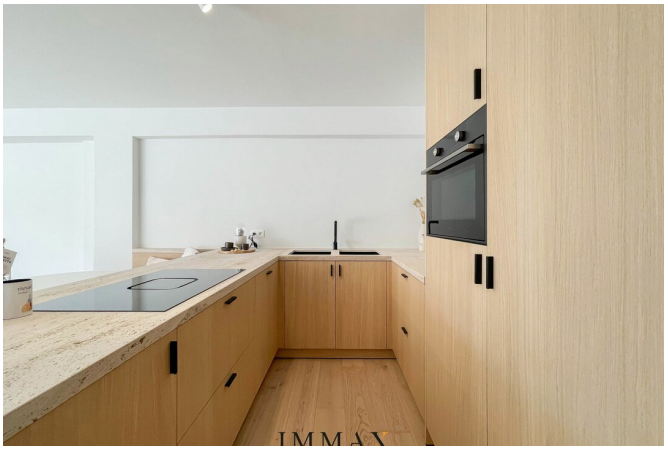

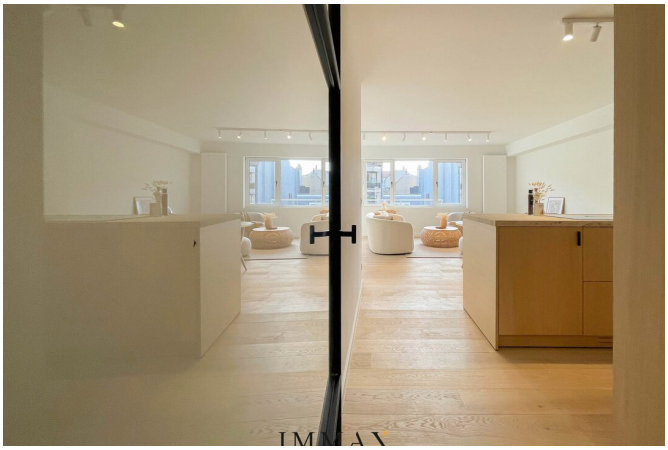

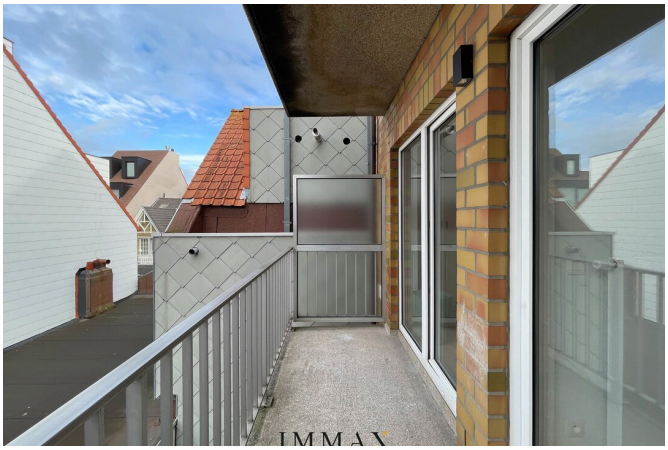

IMMAX
IMMOBILIËN
KNOKKE - BRUGGE
IMMAX
IMMOBILIËN
IMMAX
Contacteer ons vrijblijvend voor
een professionele schatting.
050 62 44 14 - www.immax.be

IMMAX
IMMOBILIËN

Ce bien vous intéresse ?

Contactez-nous pour plus d'informations

Alexander D'Hondt

Achat - Vente Knokke

AGENT IMMOBILIER - BIV 514.495

- T. 050 62 44 14 – 0497 34 49 66
- E. alexander@immax.be

IMMAX

IMMOBILIËN